TRAMO 2

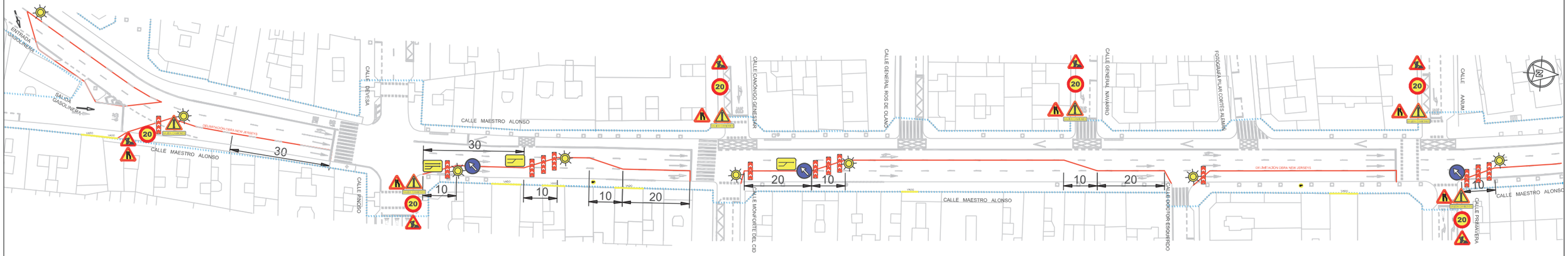

LÍMITE DE ÁMBITO DE ACTUACIÓN

1.-2o TRAMO A EJECUTAR: Calle Maestro Alonso. Acera derecha
Desde intersección C/Devesa- C/Pinoso hasta intersección C/Aaium- C/Primavera.
2.-Ocupación de dos carriles en todo el tramo salvo zonas próximas a estas intersecciones:
Cruce con C/Devesa (fin tramo) (giro izquierda)
Cruce con C/Aaium-C/Primavera (doble incorporación)
Previo a estos dos cruces se dejarán los dos carriles centrales en una longitud de 30 m.
La transición se realizará en una longitud de 10 m
3.-Señales Reflectantes Nivel I
4.-Cascadas luminosas en estrechamientos
5.-Pintar línea amarilla separación de ambos sentidos en toda la longitud de la actuación
6.- Limitación de velocidad a 20 Km/h
7.- Paso peatonal junto a fachada
8.-Colocación de valla de pie de hormigón junto a pasos de peatones, parada bus
9.-Delimitación de ocupación con New Yersey
10.-Balizas en cambios de alineación

PROPIEDAD:	EXCMO. AYUNTAMIENTO DE ALICANTE SERVICIO DE TRÁFICO, TRANSPORTES MOVILIDAD Y ACCESIBILIDAD	DIRECCIÓN: D. JAIME ALONSO HERAS	COORDINACIÓN SEG Y SALUD: Dña. ANA MARÍA GARCÍA SÁNCHEZ Firmado digitalmente por GARCIA SANCHEZ ANA MARIA - 48379578K	REALIZADO: Bertolin GRUPO GERARDO MANUEL QUERO JIMENEZ Firmado digitalmente por GERARDO MANUEL QUERO JIMENEZ Fecha: 2023.03.17 16:37:05 +01'00' GRUPO BERTOLÍN, S.A.U. Ronda Guglielmo Marconi, 11 46980 - Paterna - Valencia	TITULO: MEJORA SISTEMA VIARIO AVDA DE JIJONA ALICANTE CLAVE:	FECHA: 13-03-2023	DESCRIPCIÓN: PLANO SEÑALIZACIÓN Y DESVÍOS FASE 2	ESCALAS ORIGINALES: 0 GRAFICAS: ORIGINAL DIN A1	PLANO: HOJA: DE: