LEYENDA

- TP-18
- TR-301
- TR-308
- TR-400
- TB-2
- VALLA PEATONAL
- TB-2
- NEW JERSEY
- TR-2
- TR-302
- TR-101
- TP-25

OCUPACION DE VIA PUBLICA CON

CON CORTE DE TRAFICO

CALLE NOU OCTUBRE/AV.JIJONA

LOS DOS CARRILES DE SUBIDA DE AV.JIJONA

ESTAN OCUPADOS PREVIAMENTE

CON AUTORIZACION Y OCUPACION ANTERIOR.

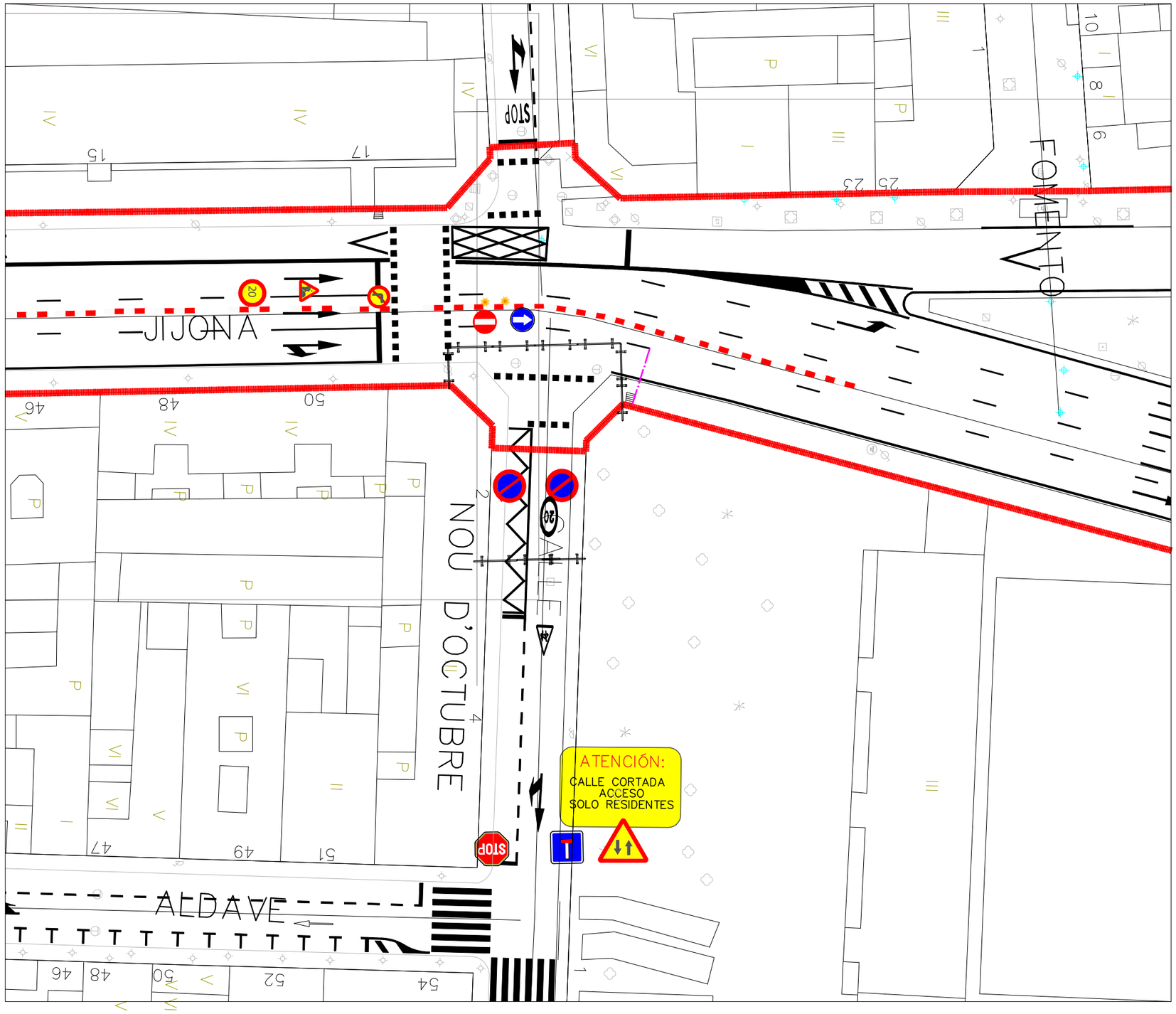

PROPIEDAD:	EXCMO. AYUNTAMIENTO DE ALICANTE	DIRECCIÓN: D. JAIME ALONSO HERAS	COORDINACIÓN SEG Y SALUD: Dña. ANA MARIA GARCIA SANCHEZ	REALIZADO: GRUPO BERTOLÍN, S.A.U. Ronda Guglielmo Marconi, 11 46980 - Paterna - Valencia	TITULO: MEJORA SISTEMA VIARIO AVDA DE JIJONA ALICANTE	FECHA: ENERO 2024	DESCRIPCIÓN: OCUPACION DE VIA PUBLICA CON CORTE DE TRAFICO CRUCE CALLE NOU OCTUBRE	ESCALAS ORIGINALES: GRAFICAS: ORIGINAL DIN A3	PLANO: HOJA: DE: